4. Events - Bamberg - Forchheim / Ofr

Oktober	November	Dezember
01.10.2026 **Weinfest** **Forchheim/Ofr** **14:00 Uhr** **Pilatushof** 	**04.11.2026** **Kartenvorverkauf** **Hallstadt** **Donnerstag** ***BSW*** **- Büro** **Weihnachtsfeier** 	**02.12.2026** **Weihnachtsfeier** **Hallstadt** **12:00 Uhr** **Maastümpfl** 
07.10.2026 **Kripo** ***BSW*** **- Treff** **09:30 Uhr** **Bamberg** 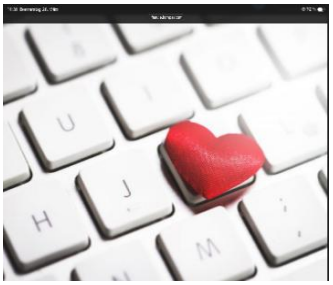	**05.11.2026** **Karpfenessen** **Trailsdorf** **11:30 Uhr** **GH - Schwarzmann** 	**03.12.2026** **Weihnachtsfeier** **Forchheim/Ofr** **14:00 Uhr** **Pilatushof** 
14.10.2026 **Karpfenessen** **12:00 Uhr** **Eggloffsteiner Hof** **Altendorf** 	**13.11.2026** **Schafkopf** **14:00 Uhr** ***BSW*** **- Treff** **Bamberg** 	**13.12.2026** **Theater** **16:00 Uhr** **Kufa** **Bamberg** 

Oktober	November	Dezember
24.10.2026 **Ehrung** **EVG** **Schney** **14:00 Uhr** 		